

РОССИЙСКАЯ ФЕДЕРАЦИЯ
АДМИНИСТРАЦИЯ
КОЛПНЯНСКОГО РАЙОНА ОРЛОВСКОЙ ОБЛАСТИ

ПОСТАНОВЛЕНИЕ

06 июня 2014г

р.п. Колпна

№ 272

Об образовании земельного участка и утверждении схемы его расположения

Рассмотрев заявление гражданина РФ Голубева Сергея Александровича о предоставлении в аренду земельного участка площадью 57000 кв.м., местоположением: Орловская область, Колпнянский район, Карловское сельское поселение, д. Даниловка, категория земель – земли населенных пунктов, разрешенное использование – для ведения сельскохозяйственного производства, руководствуясь ст. 34,81, п.11 ст.85 Земельного кодекса РФ, администрация Колпнянского района Орловской области

ПОСТАНОВЛЯЕТ:

1. Образовать земельный участок из земель, находящихся в государственной собственности до разграничения государственной собственности на землю, в кадастровом квартале 57:23:0790101 площадью 57000 кв.м., установив:

1.1. категорию земель – земли населенных пунктов;

1.2. вид разрешенного использования – для ведения сельскохозяйственного производства;

1.3. местоположение земельного участка: Орловская область, Колпнянский район, Карловское сельское поселение, д. Даниловка.

2. Утвердить схему расположения земельного участка, находящегося в государственной собственности до разграничения государственной собственности на землю, площадью 57000 кв.м., согласно приложению.

3. Отделу по управлению имуществом опубликовать в районной газете «За изобилие» информационное сообщение о предстоящем предоставле-

нии в аренду земельного участка, указанного в п. 1. настоящего постановления.

4. Управлению по делопроизводству, организационной и кадровой работе разместить на официальном сайте администрации Колпнянского района Орловской области в информационно-телекоммуникационной сети «Интернет» информационное сообщение о предстоящем предоставлении в аренду земельного участка, указанного в п. 1. настоящего постановления.

5. Земельные участки подлежат государственному кадастровому учету в порядке, предусмотренном федеральными законами.

6. Настоящее постановление вступает в силу с даты принятия.

Глава администрации



Л.Л. Мясникова Л.Л. Мясникова

Приложение
к Постановлению администрации Колпнянского района
Орловской области № 272 от 06 июня 2014 года

Схема
расположения земельного участка

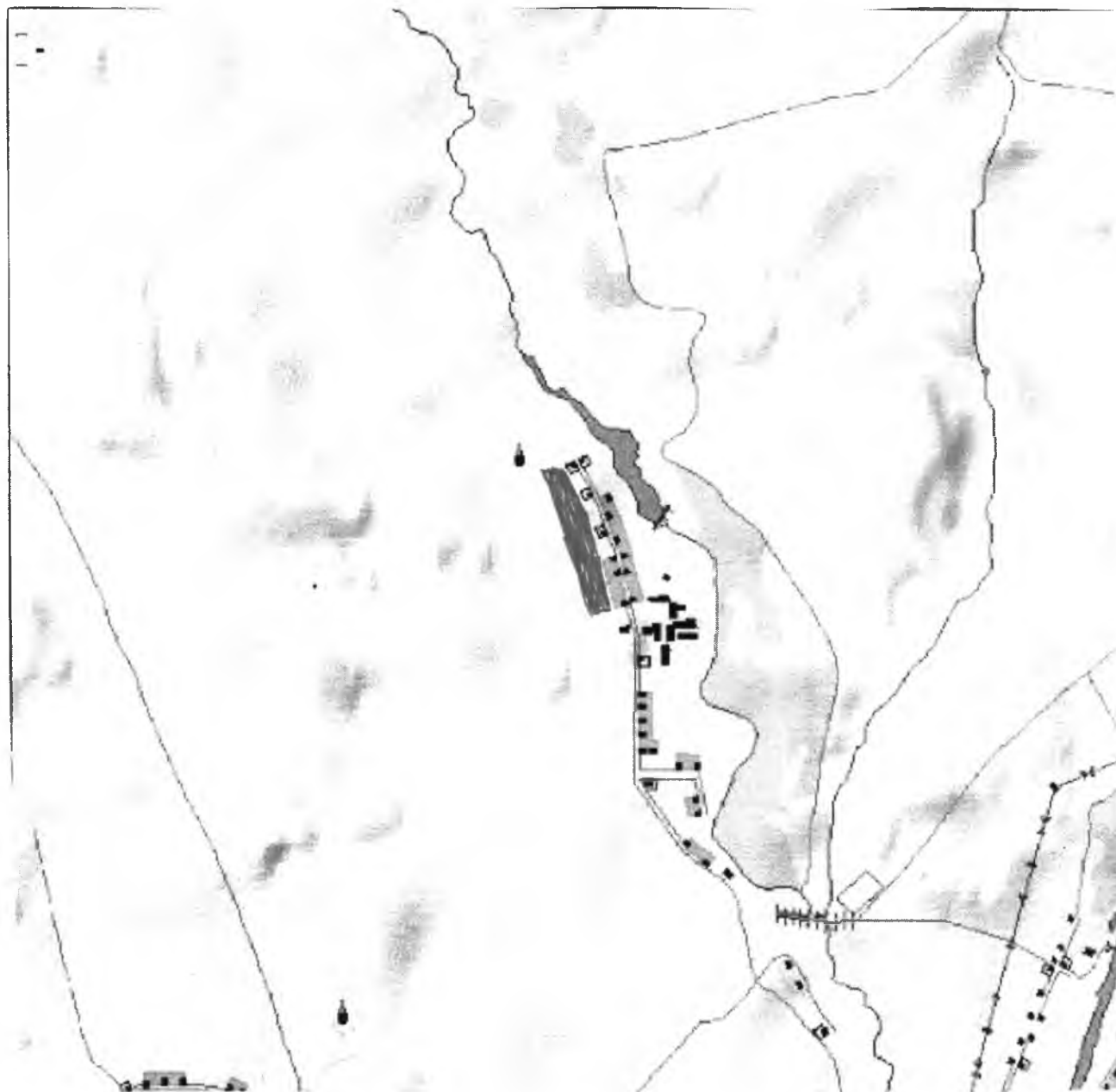

Глава Карловского
сельского поселения

В.К. Родин
В.К. Родин

